

МАЛЫШИ НА ГОЛУБОЙ ПЛАНЕТЕ

АВТОМАТИЗАЦИЯ ЗВУКА Л.

СОСТАВИЛА:
УЧИТЕЛЬ-ЛОГОПЕД
ЗОЛОТУХИНА НИНА НИКОЛАЕВНА



В ОДНОМ ГОРОДЕ В САМЫЙ ОБЫЧНЫЙ ДЕТСКИЙ САД ХОДИЛИ САМЫЕ ОБЫЧНЫЕ МАЛЫШИ. ЗВАЛИ ИХ ПАВЕЛ И МИЛА. И ВОТ ОДНАЖДЫ ОНИ УВИДЕЛИ ПО ТЕЛЕВИЗОРУ МУЛЬТФИЛЬМ ПРО ВОЛШЕБНУЮ ГОЛУБУЮ ПЛАНЕТУ. ВОТ БЫ ТАМ ПОБЫВАТЬ! – ВОСКЛИКНУЛА МИЛА.



- ▶ И вдруг, откуда ни возьмись, появилась необычная голубая белочка. Если хотите оказаться на волшебной планете, вы должны угадать, какой цвет у меня самый любимый. Павел и Мила очень удивились, услышав, что необычная белочка умеет разговаривать, а она тем временем загадала им загадку. Послушай загадку и помоги малышам отгадать, какой цвет у белочки самый любимый.



ГОЛУБОЙ

Он на небе в день погожий
И на незабудках тоже,
А на крыльях мотылька,
Может он взлететь с цветка.



- ▶ - Вы правильно угадали! Мой любимый цвет – голубой! И прибыла я к Вам с голубой планеты. Я помогу вам побывать на моей планете. Но туда могут попасть только те дети, которые умеют правильно произносить звук Л. Давайте произнесем правильно этот звук, погудим, как пароход!

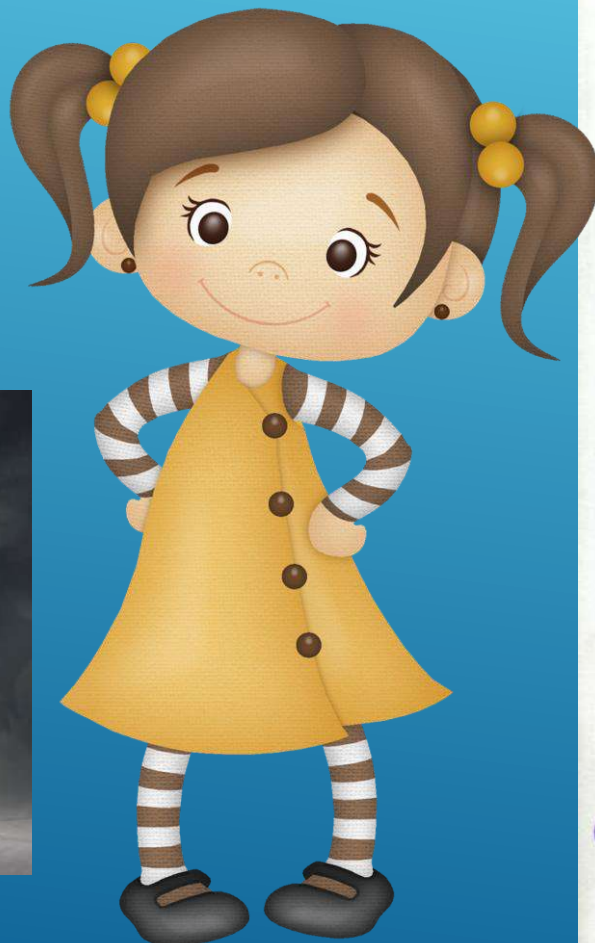

Упражнение «Пароход». Рассмотрите картинку. Как гудит пароход? (Л-л-л...) Помогите пароходу доплыть до пристани. Проводите пальчиком по дорожке, произнося отчетливо: Л-Л-Л... (Рот приоткрыт. Язык за верхними зубами.)

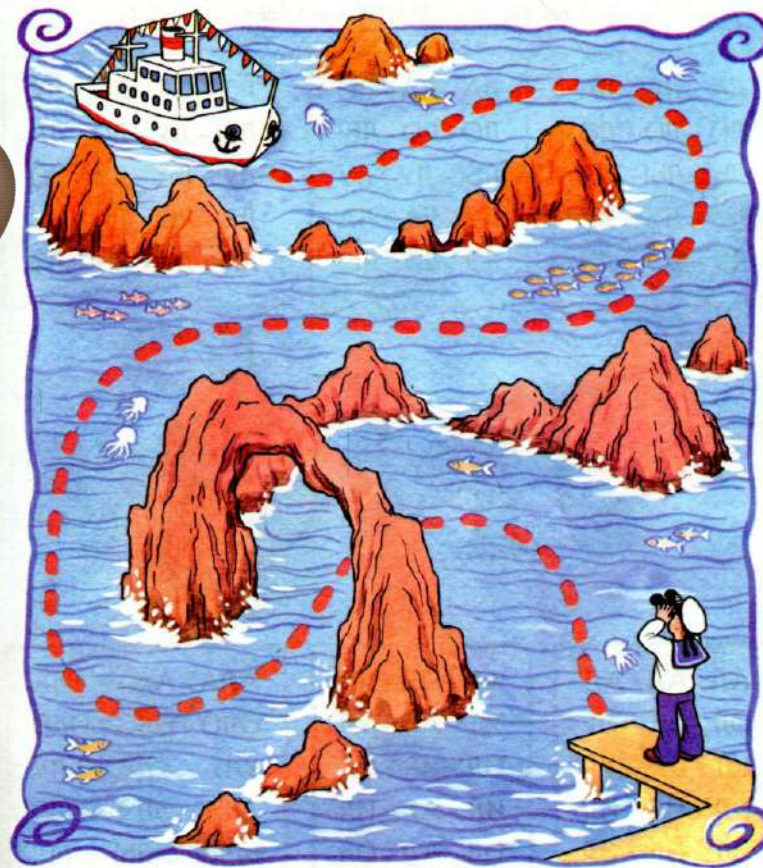

► Пароходики плывут и гудят.

Произнеси: ла, ло, лу, лы

(щелкни на пароходы)



БЕЛОЧКА ПОКАЗАЛА МАЛЫШАМ ДЕРЕВО
НА УЧАСТКЕ ДЕТСАДА, В КОТОРОМ
ОКАЗАЛОСЬ ДВЕРЦА, ВЕДУЩАЯ В
ГОЛУБОЕ ДУПЛО. ДЕТИ ВМЕСТЕ С
БЕЛОЧКОЙ НАПРАВИЛИСЬ ВНУТРЬ.



- ▶ И вдруг внутри дупла малыши провалились в голубой туннель и полетели вдаль к волшебной Голубой планете.



МАЛЫШИ ОКАЗАЛИСЬ В ВОЛШЕБНОМ ГОЛУБОМ ЛЕСУ.

- НЕУЖЕЛИ МЫ ОКАЗАЛИСЬ НА ВОЛШЕБНОЙ ГОЛУБОЙ ПЛАНЕТЕ? КАК ЗДЕСЬ КРАСИВО! – ВОСКЛИКНУЛА МИЛА.

- КУДА ЖЕ НАМ ИДТИ? – СПРОСИЛ ПАВЕЛ.

ВДРУГ ИЗ-ЗА ДЕРЕВА ПОЯВИЛАСЬ ГОЛУБАЯ КОШКА.

- МЯУ! – МЯУКНУЛА ОНА, -Я ГОЛУБАЯ КОШКА, ПРОВЕДУ ВАС ПО ГОЛУБОЙ ПЛАНЕТЕ. НО СНАЧАЛА ВЫ ДОЛЖНЫ ВЫПОЛНИТЬ МОЁ ЗАДАНИЕ: НАЗВАТЬ ПРАВИЛЬНО ВСЕ ПРЕДМЕТЫ!



- ▶ Помоги малышам назвать все предметы. Произноси звук Л правильно.

Автоматизация звука Л в начале



- ▶ - Я покажу вам самые интересные места на Голубой планете! – сказала кошка и они отправились в путь.



- ▶ Кошка привела детей к волшебному Голубому дереву. Чтобы идти дальше, надо определить, какой общий звук в этих словах.

Игра «Какой звук общий в ЭТИХ СЛОВАХ »

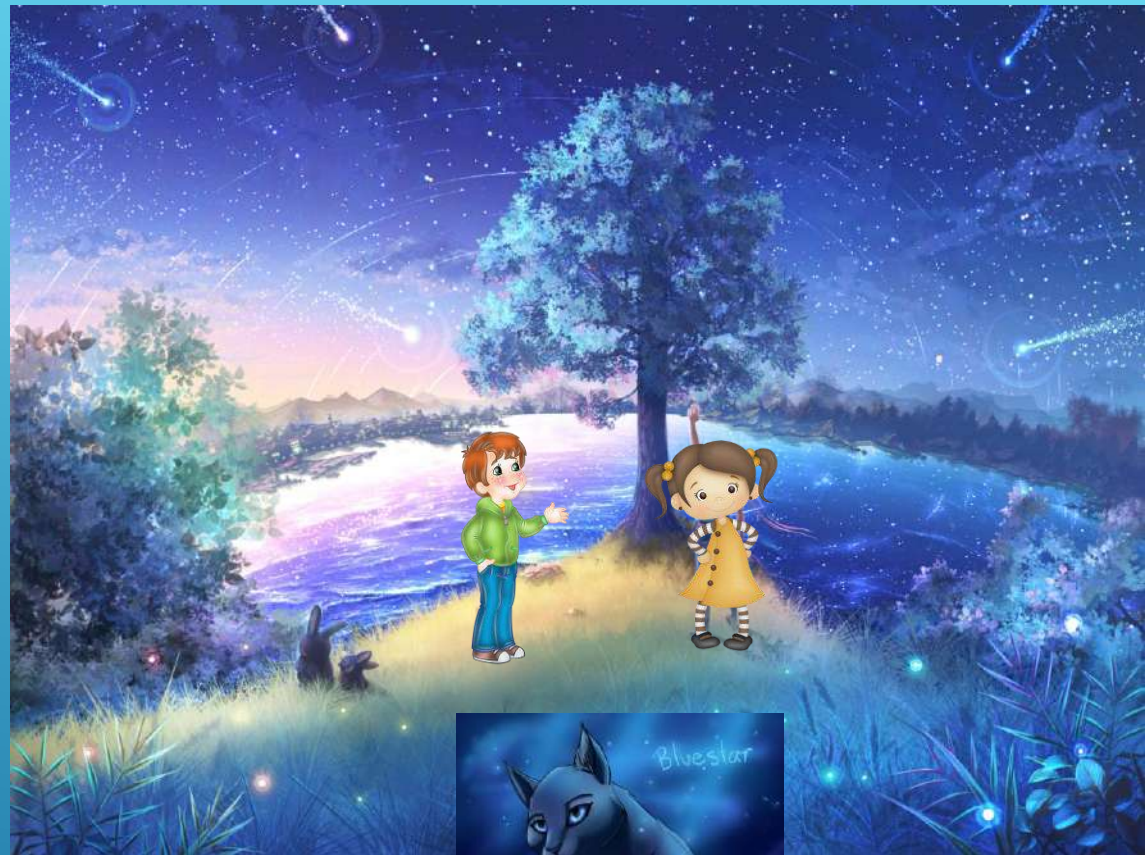
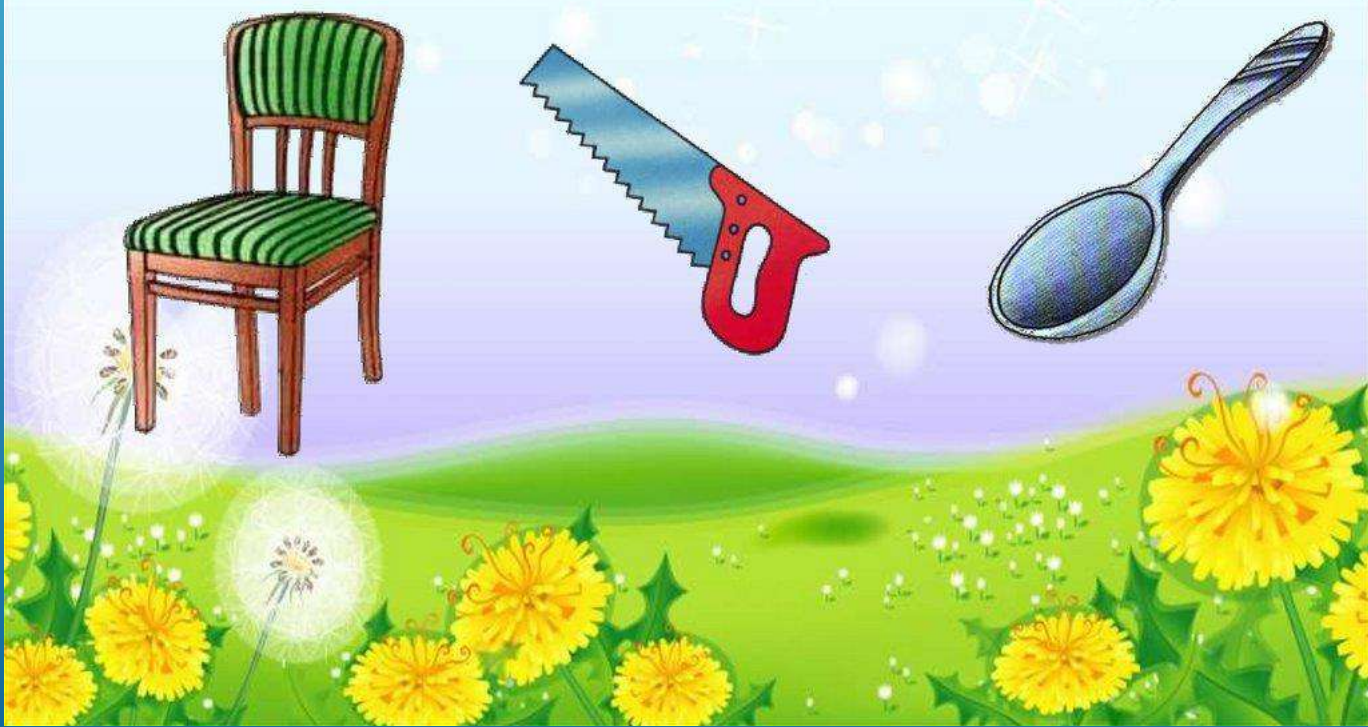

ЧТОБЫ ПРОЙТИ ПО ГОЛУБОЙ ЛЕСНОЙ ДОРОГЕ,
НУЖНО ПОМОЧЬ МАЛЫШАМ ПРОЙТИ ПО ЦЕПОЧКЕ
ИЗ КАРТИНОК И НАЗВАТЬ ИХ ПРАВИЛЬНО



ВОЛШЕБНЫЕ ГОЛУБЫЕ БАБОЧКИ ПОПРОСИЛИ МАЛЫШЕЙ ПОМОЧЬ ИМ ОПРЕДЕЛИТЬ, ЧТО ЛИШНЕЕ.



Найди лишнее



ИГРА «ЧЕТВЁРТЫЙ ЛИШНИЙ»

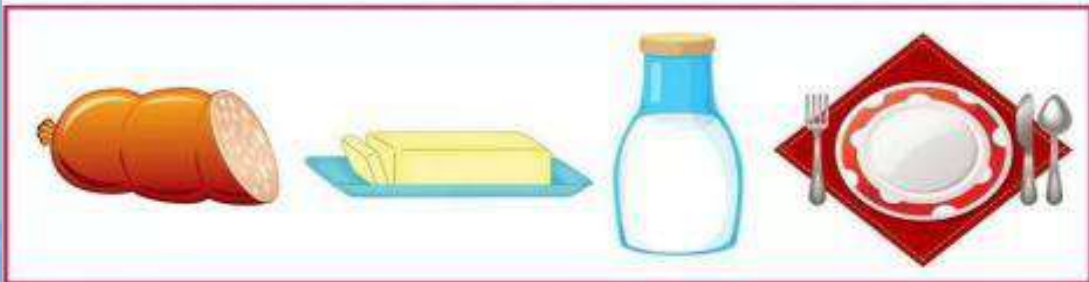

КОШКА ПРИВЕЛА МАЛЫШЕЙ К РЕКЕ, ГДЕ ИХ ВСТРЕТИЛА РЕЧНАЯ ФЕЯ. ОНА ПРЕДЛОЖИЛА ДЕТЯМ
НАЗВАТЬ ВСЕ ГОЛУБЫЕ И БЕЛЫЕ ПРЕДМЕТЫ, КОТОРЫЕ У НЕЁ ЕСТЬ.



Проговаривай словосочетания по картинкам.

Сначала ребёнок повторяет за мамой, потом по картинкам самостоятельно.

голубые глаза, голубой стол, голубой халат, голубое платье, голубой стул,
голубая волна, голубое кресло, голубая вилка, голубая ложка, голубой плащ,
голубые колокольчики, голубая лодка, голубая лопата, голубой пенал, голубой лак,
голубая бутылка, голубое полотенце.

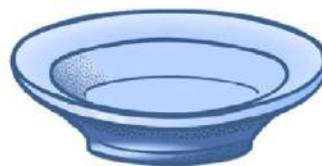

Белая страница.

белый халат, белый плащ, белый мел, белое платье, белые ландыши, белый стол,
белые облака, белая акула, белая лодка, белое мыло, белая тарелка,
белое молоко, белая лошадь, белая лампа, белый голубь, белый стул, белые лыжи.

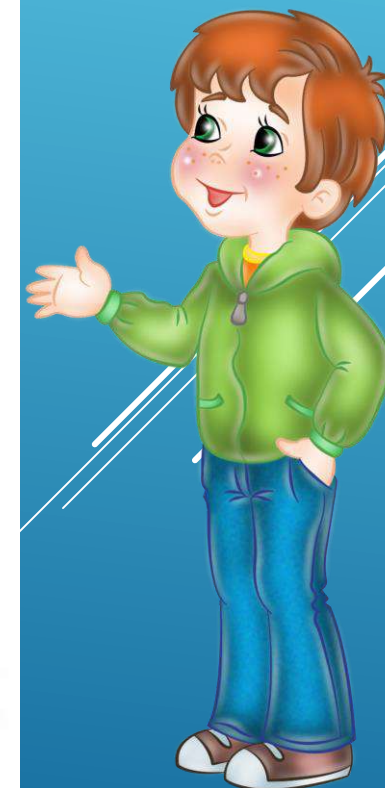



РЕЧНАЯ ФЕЯ ПРЕДЛОЖИЛА МАЛЫШАМ ПОПЛАВАТЬ ПО ГОЛУБОЙ РЕКЕ НА ЛОДКЕ. ПЛЫТЬ НАДО ПО ЛАБИРИНТУ И НАЗВАТЬ ВСЕ СЛОВА ПРАВИЛЬНО.

Назови предметы по стрелке. Что это? (обобщающее понятие)
Игра «Чего нет?».

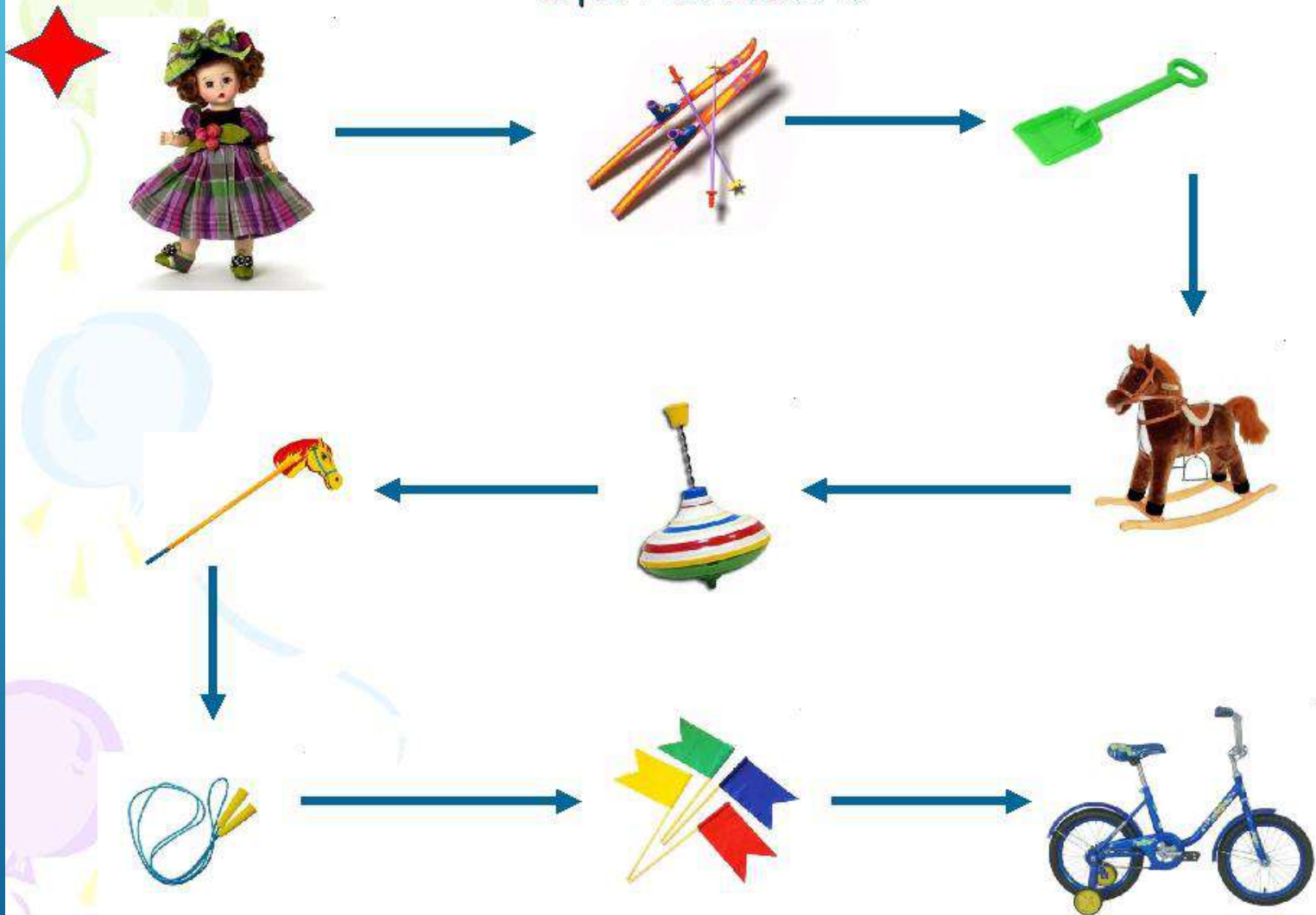

▶ На волшебной лодке малыши приплыли к волшебному Голубому морю, где голубые киты не плавали, а летали по небу. Помоги малышам выполнить задание китов.



Найди картинки к каждому слогу

• ЛА



• ЛО



• ЛЫ



• ЛУ



Игра «Назови ласково»

(булавка-булавочка, кулак-кулачок...)



ГОЛУБЫЕ МЕДУЗЫ ПРЕДЛОЖИЛИ МАЛЫШАМ НАЗВАТЬ ПРЕДМЕТЫ ЛАСКОВО.



ГОЛУБАЯ РЫБКА ПРЕДЛОЖИЛА ОПРЕДЕЛИТЬ КАКИЕ
СЛОВА ПОДХОДЯТ К СХЕМАМ

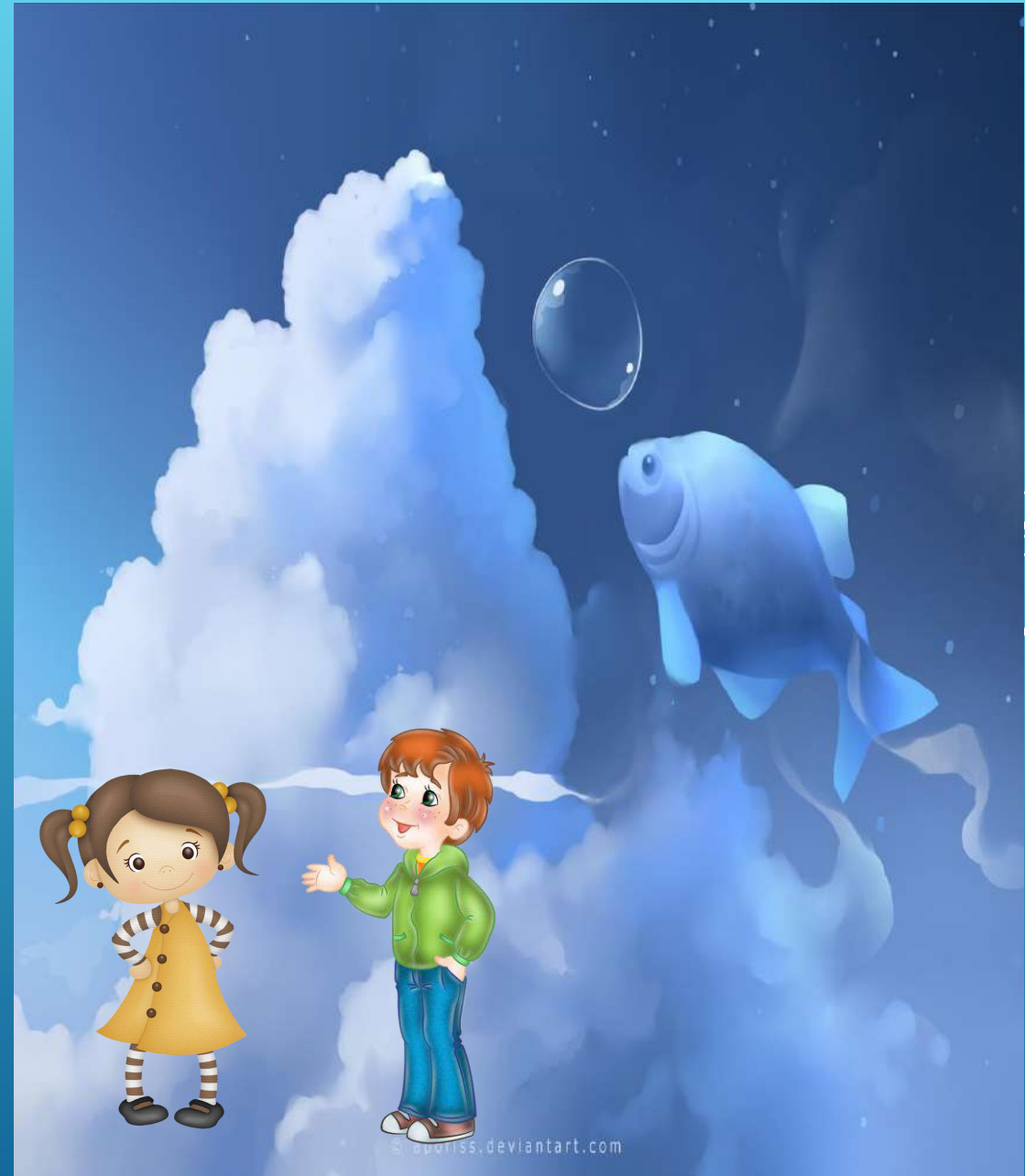
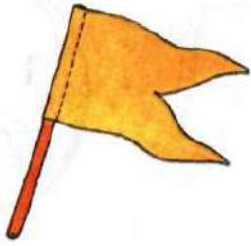
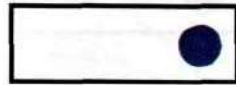
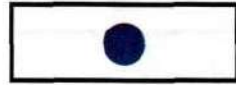

НАКОНЕЦ, ПУТЕШЕСТВЕННИКИ
ПОДПЛЫЛИ К ПРИЧАЛУ. ЧТОБЫ
ПРИЧАЛИТЬ И ВЫЙТИ НА БЕРЕГ,
МАЛЫШАМ НУЖНО
ПОСЧИТАТЬ ПРЕДМЕТЫ.

Посчитай

1

2

3

4

5

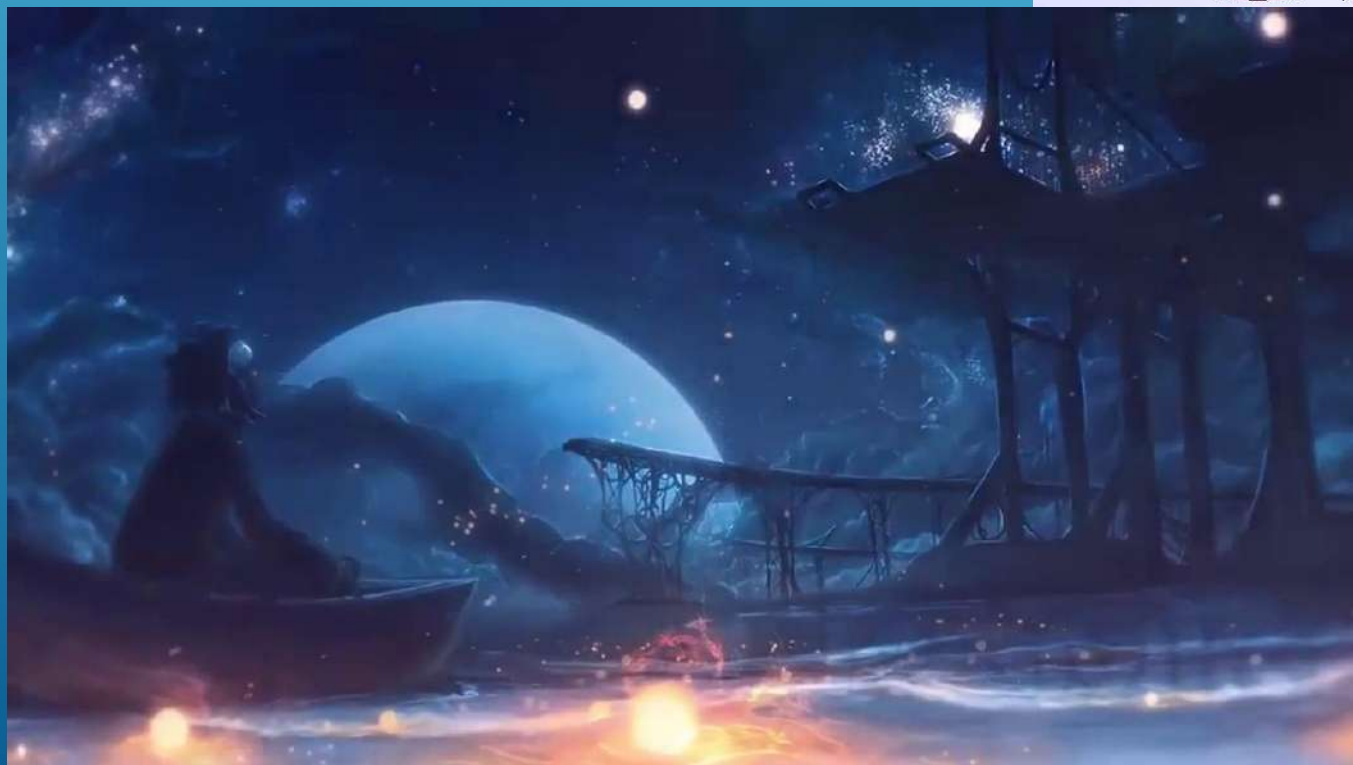
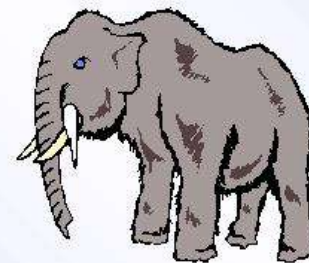

ДЕТИ ОКАЗАЛИСЬ НА
СКАЛИСТОМ БЕРЕГУ. ЧТОБЫ
ПРОЙТИ ДАЛЬШЕ, ИМ НУЖНО
ПОДОБРАТЬ СЛОВА К СХЕМЕ.

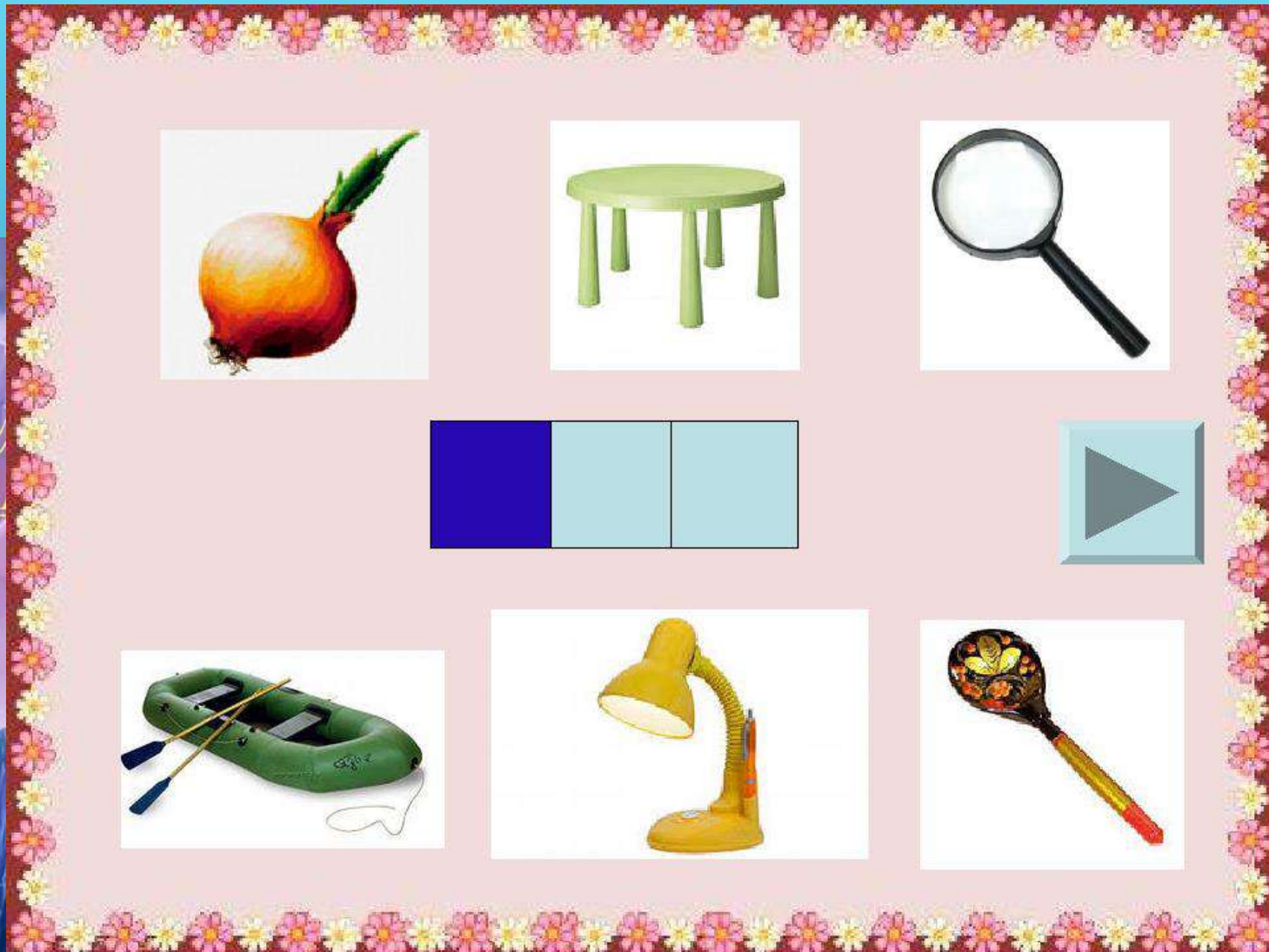



ГОЛУБАЯ ЛОШАДЬ УГОСТИЛА МАЛЫШЕЙ ЯБЛОКАМИ.
ПОСЧИТАЙ, СКОЛЬКО ГОЛУБЫХ ЯБЛОК: ОДНО ГОЛУБОЕ
ЯБЛОКО, ДВА ГОЛУБЫХ ЯБЛОКА....

Заятка Ляура

ГОЛУБАЯ КОШКА ПРИВЕЛА
ДЕТЕЙ К ВОЛШЕБНОМУ
ГОРОДУ. ЧТОБЫ ПОПАСТЬ
ТУДА, НАЗОВИ ВСЕ КАРТИНКИ
ВЕСЁЛОЙ УЛИТКИ.



Ла - ла - ла - полосатая...



Ло - ло - ло - у белочки...



Лу - лу - лу - я возьму...



Лы - лы - лы - лодка у...



ПУТЕШЕСТВЕННИКИ ПРИШЛИ К ВОРОТАМ. ЧТОБЫ
ОНИ ОТКРЫЛИСЬ, ПРОГОВОРИ ЧИСТОГОВОРКИ.



На чём катался Павел?



ЧТОБЫ ПРОЙТИ ДАЛЬШЕ, РАССКАЖИ, НА ЧЁМ КАТАЛСЯ ПАВЕЛ.

РЕБЯТА ПОПАЛИ В ЗАМОК. ПОМОГИ ИМ
РАССКАЗАТЬ КОШКЕ, ЧТО ДОМА ПОЧИНИЛ
ПАВЕЛ.

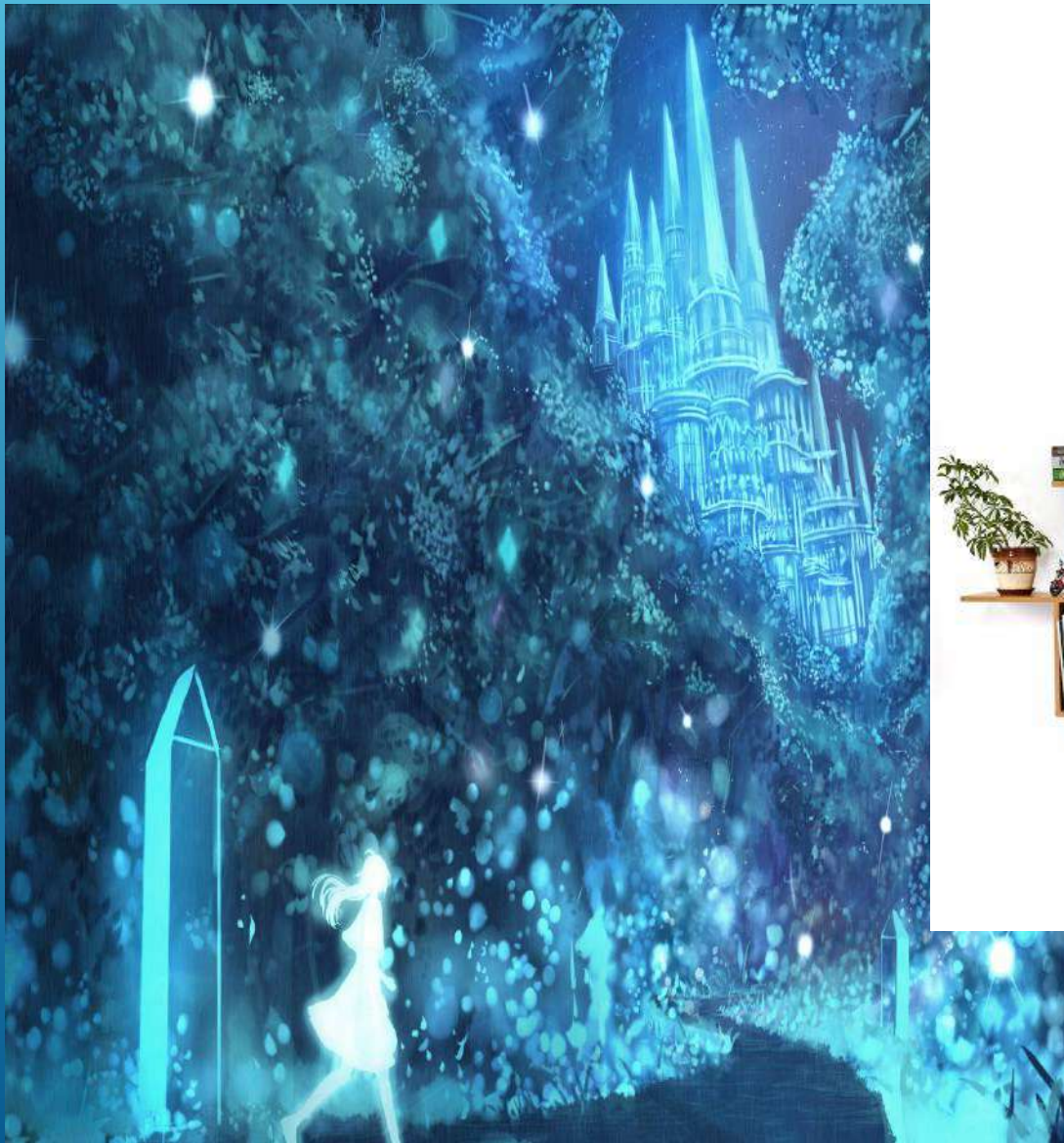

Что починил Павел?



ПОМОГИ ПУТЕШЕСТВЕННИКАМ
ПЕРЕБРАТЬСЯ ПО МОСТИКУ. ДЛЯ
ЭТОГО НАДО РАССКАЗАТЬ, КОГО
СЛЕПИЛ ПАВЕЛ ИЗ ПЛАСТИЛИНА.

Кого слепил Павел?

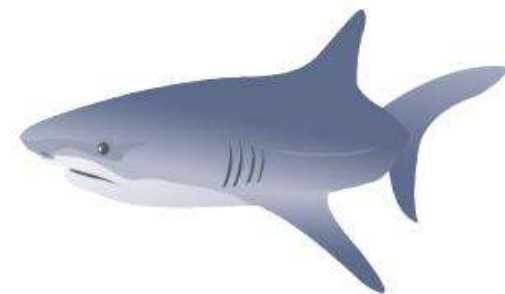

ЧТОБЫ ВЫЙТИ НА ГОРОДСКУЮ ДОРОГУ, РАССКАЖИ, ЧТО У
МИЛЫ В РЮКЗАКЕ.

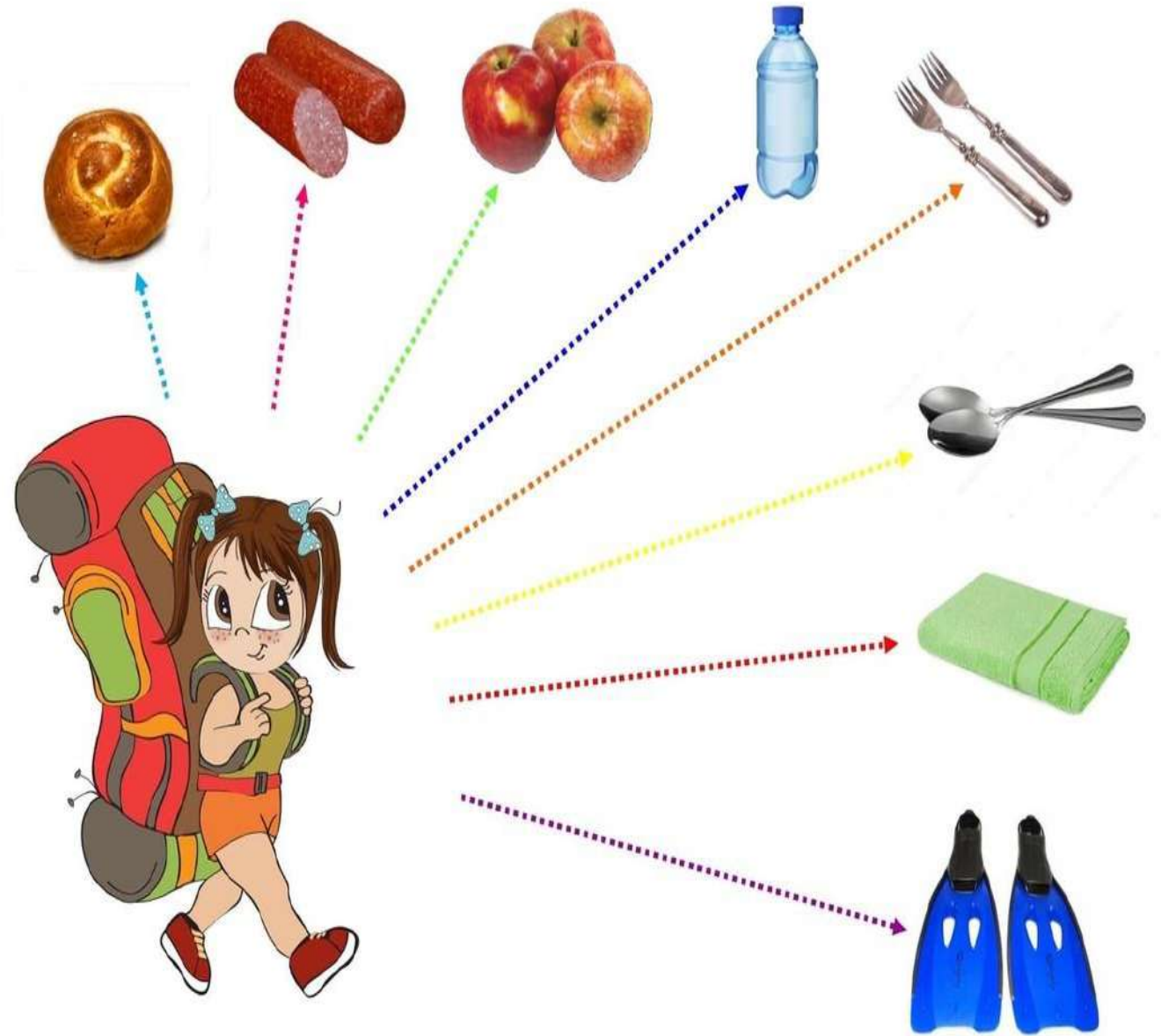

ВОЛШЕБНЫЕ ДОРОЖНЫЕ ЗНАКИ ПОКАЖУТ ПУТЬ, ЕСЛИ
ТЫ СОСТАВИШЬ ПРЕДЛОЖЕНИЯ ПО КАРТИНКАМ.



ЛУША МЫЛА



КУКЛУ



МЫЛОМ.



КЛАВА КАТАЛАСЬ

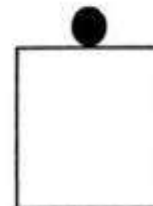

НА



ЛЫЖАХ.

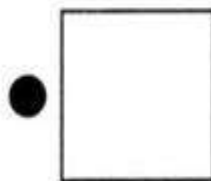

У



ЛУШИ



БЕЛЫЕ ГОЛУБИ.

ЧТОБЫ УЗНАТЬ ДОРОГУ ДАЛЬШЕ, РАССКАЖИ,
ЧТО В РЮКЗАКЕ У ПАВЛА.



ЧТОБЫ МАЛЫШИ СМОГЛИ ПОКАТАТЬСЯ НА ВОЛШЕБНОЙ КАРУСЕЛИ, РАССКАЖИ, ЧТО ЕСТЬ У ПАВЛА.

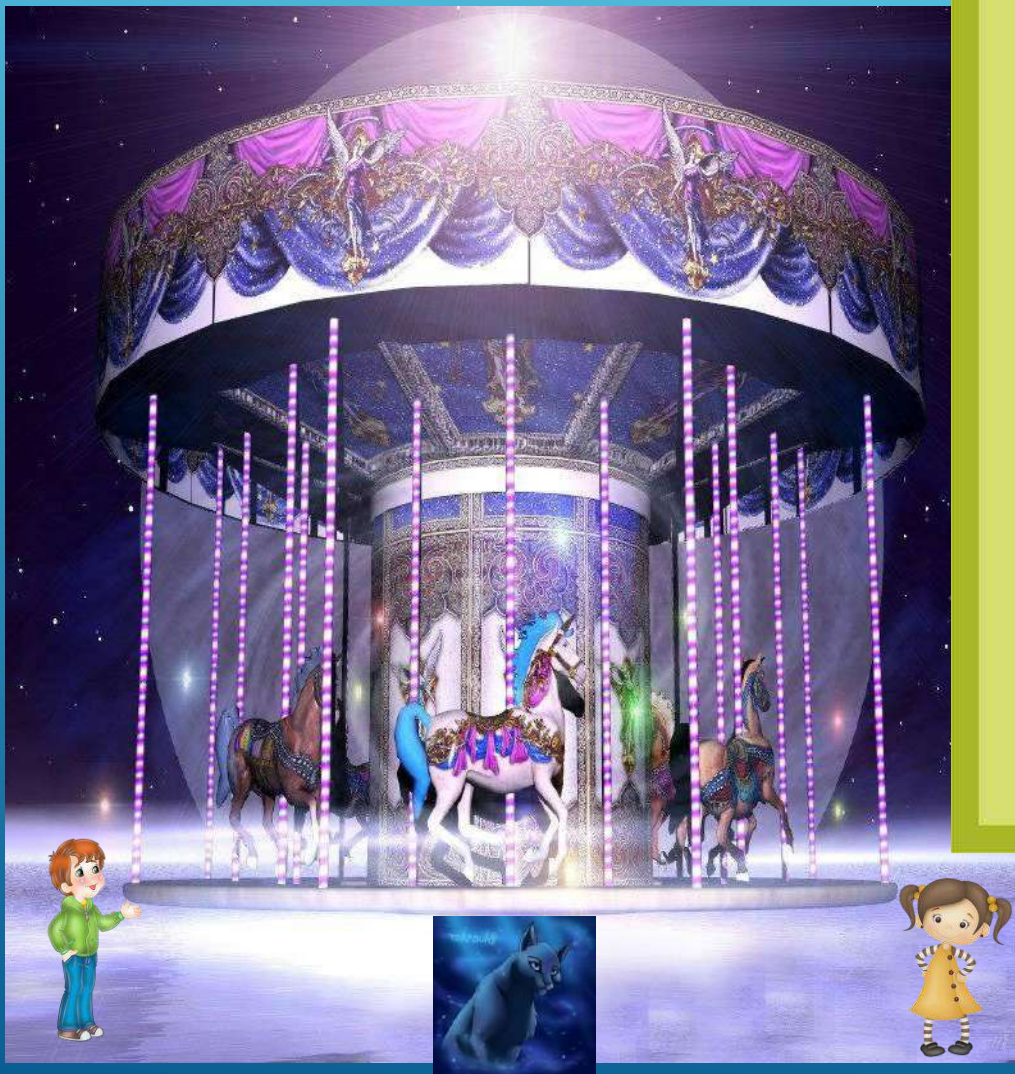

Что есть у Павла?



Что (кого) видел Павел в лесу?

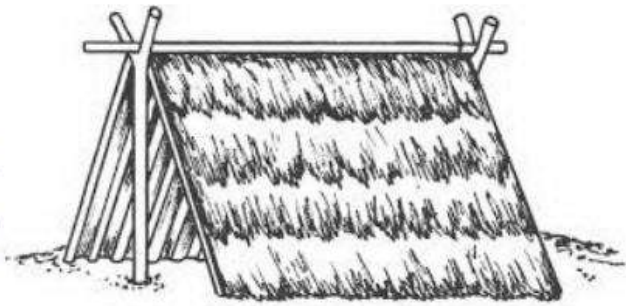

ЧТОБЫ ПОДРУЖИТЬСЯ С ЖИТЕЛЯМИ ГОЛУБОЙ ПЛАНЕТЫ, ПОМОГИ РАССКАЗАТЬ, КОГО ВИДЕЛ ПАВЕЛ В ЛЕСУ.



Что ел (пил) Павел?



ЖИТЕЛИ ГОЛУБОЙ ПЛАНЕТЫ
УГОСТЯТ ВСЕХ
МОРОЖЕНЫМ, ЕСЛИ ПАВЕЛ
РАССКАЖЕТ, ЧТО ОН ЕЛ И
ПИЛ НА ЗЕМЛЕ.



ЧИСТОГОВОРКИ



ЛА –ЛА – ЛА – Вот летит пчела



ЛУ – ЛУ – ЛУ – Я не боюсь пчелу



ЛО – ЛО – ЛО – У лодки есть весло



ЛЫ – ЛЫ – ЛЫ – Длинноухие ослы



ЛОН – ЛОН – ЛОН – С колесом играет слон



ЖИТЕЛЬНИЦА ГОЛУБОЙ ПЛАНЕТЫ ХОЧЕТ ПОДАРИТЬ МАЛЫШАМ СВОИ СВЕЯЩИЕСЯ КРИСТАЛЛЫ. ДЛЯ ЭТОГО НУЖНО ПРАВИЛЬНО ПРОГОВОРИТЬ ЧИСТОГОВОРКИ.

Мила в гостях (цепной текст)

Мила ездила в гости в село. Послушай об этом рассказ и, опираясь на картинки, попробуй пересказать его.

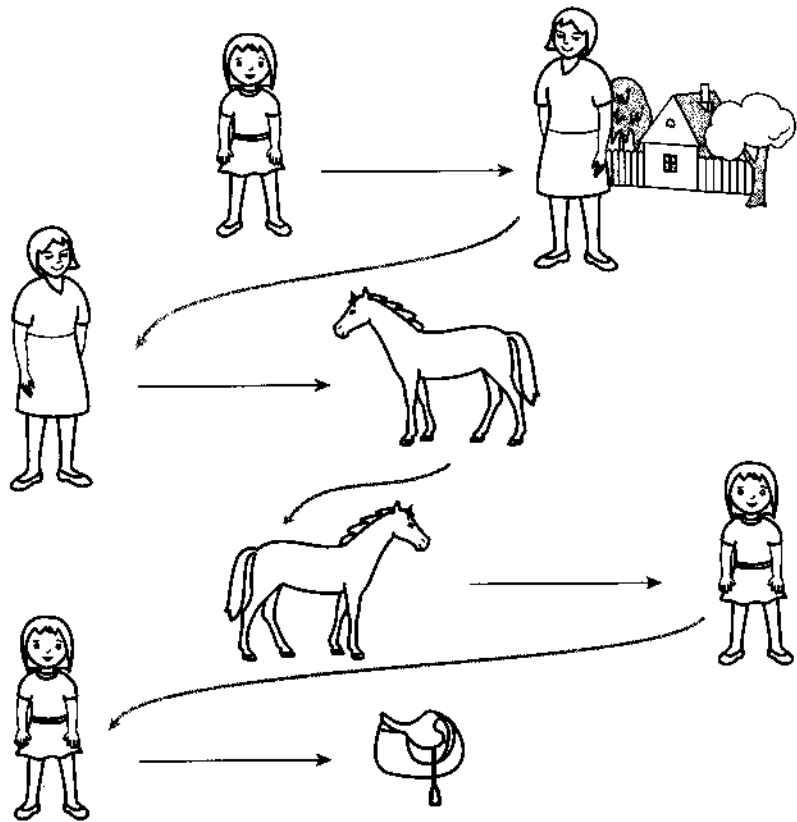

Мила поехала в село к тете Клаве.

У тети Клавы была лошадь.

На лошади каталась Мила.

Для Милы тетя Клава купила удобное *седло*.

■ Объясните ребенку значение слов «село» и «седло».



ЧТОБЫ КРИСТАЛЛЫ ЗАСВЕРКАЛИ, РАССКАЖИ О ТОМ, КАК МИЛА БЫЛА В ГОСТЯХ.

**ЖИТЕЛЬНИЦА ГОЛУБОЙ ПЛАНЕТЫ ХОЧЕТ ПОДАРИТЬ МАЛЫШАМ
РАЗНОЦВЕТНЫЕ ПУЗЫРИ. ЧТОБЫ ОНИ ВЗЛЕТЕЛИ ВЫШЕ, ЧЕТКО И
ПРАВИЛЬНО ПРОГОВОРИ ЧИСТОГОВОРКУ.**

Котик ниток клубок
укатил в уголок.

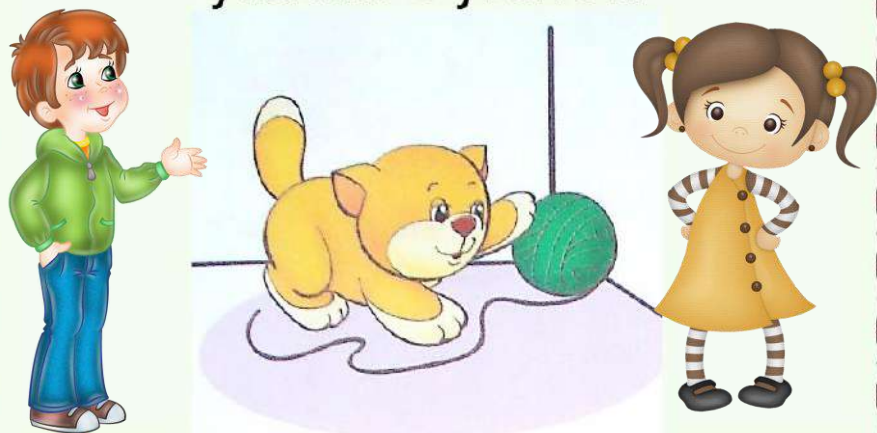

ЧТОБЫ ЗНАКИ ЗОДИАКА НА НЕБЕ ГОЛУБОЙ ПЛАНЕТЫ ЗАКРУТИЛИСЬ,
ВЫУЧИ СТИХОТВОРЕНИЕ. НЕ ЗАБУДЬ ПРАВИЛЬНО ПРОИЗНОСИТЬ ЗВУК Л

Л.



Молоко пролил Антошка.
Молоко лакала кошка.
Всё лакала и лакала,
Пока лужа не пропала.











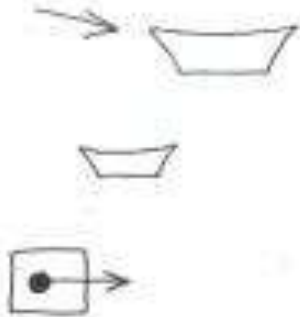

ЧТОБЫ УВИДЕТЬ В НЕБЕ ВОЛШЕБНЫЕ КОМЕТЫ, ВЫУЧИ ЧИСТОГОВОРКУ
ПРО МИЛУ.

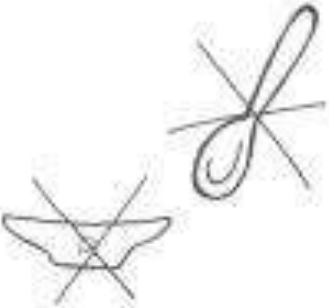
Мама Милу мылом мыла.
Мила мыло не любила.

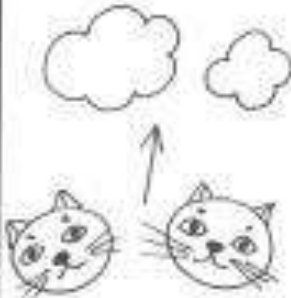
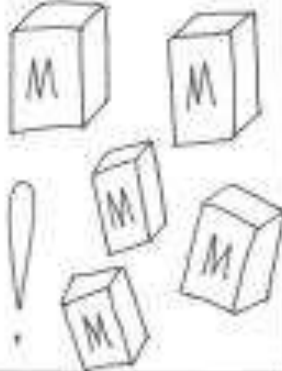

МАЛЫШИ
 ЛЮБУЮТСЯ
 ГОЛУБЫМИ
 ОБЛАКАМИ. ЧТОБЫ
 ОБЛАКА ВЗЛЕТЕЛИ
 ВЫШЕ, ВЫУЧИ СТИХИ.
 МНЕМОТАБЛИЦА
 ПОМОЖЕТ ТЕБЕ.

				
				
				<p>Про кошек</p> <p>Молоко лакали наши Из большой зелёной тарелки. Без тарелки и без ложки — Языком лакали кошки. Пластина хоть и велика, Только мало молока. Смотрят кошки в облака — Вот бы столько молока!</p>















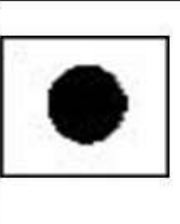





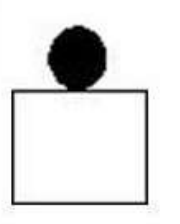



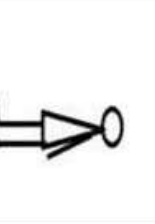
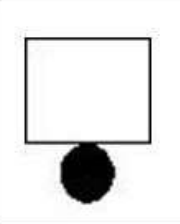

МАЛЫШИ ПОВСТРЕЧАЛИ ЛУННУЮ ФЕЮ.

- ФЕЯ, МЫ ДАВНО ПУТЕШЕСТВУЕМ ПО ГОЛУБОЙ ПЛАНЕТЕ И НАМ ПОРА ОТПРАВЛЯТЬСЯ ДОМОЙ.

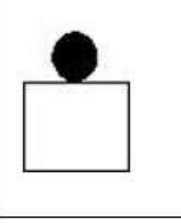
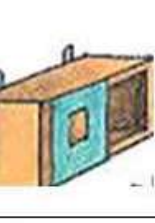
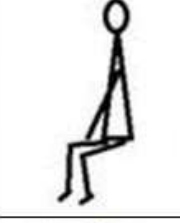
ПОМОГИ НАМ ВЕРНУТЬСЯ! – ПОПРОСИЛИ ДЕТИ.

– ХОРОШО! НО СНАЧАЛА СОСТАВЬТЕ ПРЕДЛОЖЕНИЯ ПО КАРТИНКАМ И ПОКАЖИТЕ, КАК ВЫ НАУЧИЛИСЬ ПРОИЗНОСИТЬ ПРАВИЛЬНО ЗВУК Л, - ОТВЕТИЛА ФЕЯ.

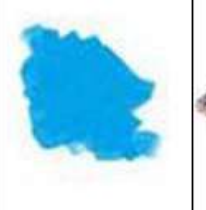

					
 Слава					
					
					
					
					

МАМА ПОЛОЖИЛА В БОРЩ ЛУК И СВЕКЛУ.
 СЛАВА ПОЛОЖИЛ НА СТОЛ ВИЛКУ И ЛОЖКУ.
 БУЛАВКА УПАЛА ПОД СТУЛ.
 ЛЫЖНИК ВЗЯЛ ЛЫЖИ И ПАЛКИ.
 НА ПОЛКЕ СИДИТ КУКЛА.
 У КУКЛЫ ЖЕЛТОЕ ПЛАТЬЕ И ГОЛУБЫЕ ГЛАЗА.







И ВДРУГ МАЛЫШИ УВИДЕЛИ ЧТО-ТО
 СОВСЕМ НЕОБЫЧНОЕ. ЭТО БЫЛО
 ПОХОЖЕ НА ГОЛУБОЙ СОН. ЧТОБЫ
 РАЗБУДИТЬ РЕБЯТ, РАССКАЖИ ИМ
 СТИХИ С ПРАВИЛЬНЫМ ЗВУКОМ Л.



21

 Свёкла	 у Фёклы	 сохла	 и мокла,
 мокла	 и сохла,	 пока не поблёкла.	

22

 Полкан	 толкал	 лапой	 палку.
---	---	--	---

23

 У маленькой Зины	 бузина	 в корзине.
--	---	---

24

 Алла искала	 булавку,	 булавка упала	 под лавку.
--	---	--	---

МАЛЫШИ ПРОСНУЛИСЬ И ОБНАРУЖИЛИ,
ЧТО ОНИ СНОВА В СВОЕМ ДЕТСКОМ
САДУ. ВЕЧЕРОМ ОНИ СМОТРЕЛИ НА НЕБО
И ПЫТАЛИСЬ НАЙТИ СРЕДИ ЗВЕЗД
ВОЛШЕБНУЮ ГОЛУБУЮ ПЛАНЕТУ, НА
КОТОРОЙ ОНИ УВИДЕЛИ ТАК МНОГО
ЧУДЕС И НАУЧИЛИСЬ ПРАВИЛЬНО
ПРОИЗНОСИТЬ ЗВУК Л.

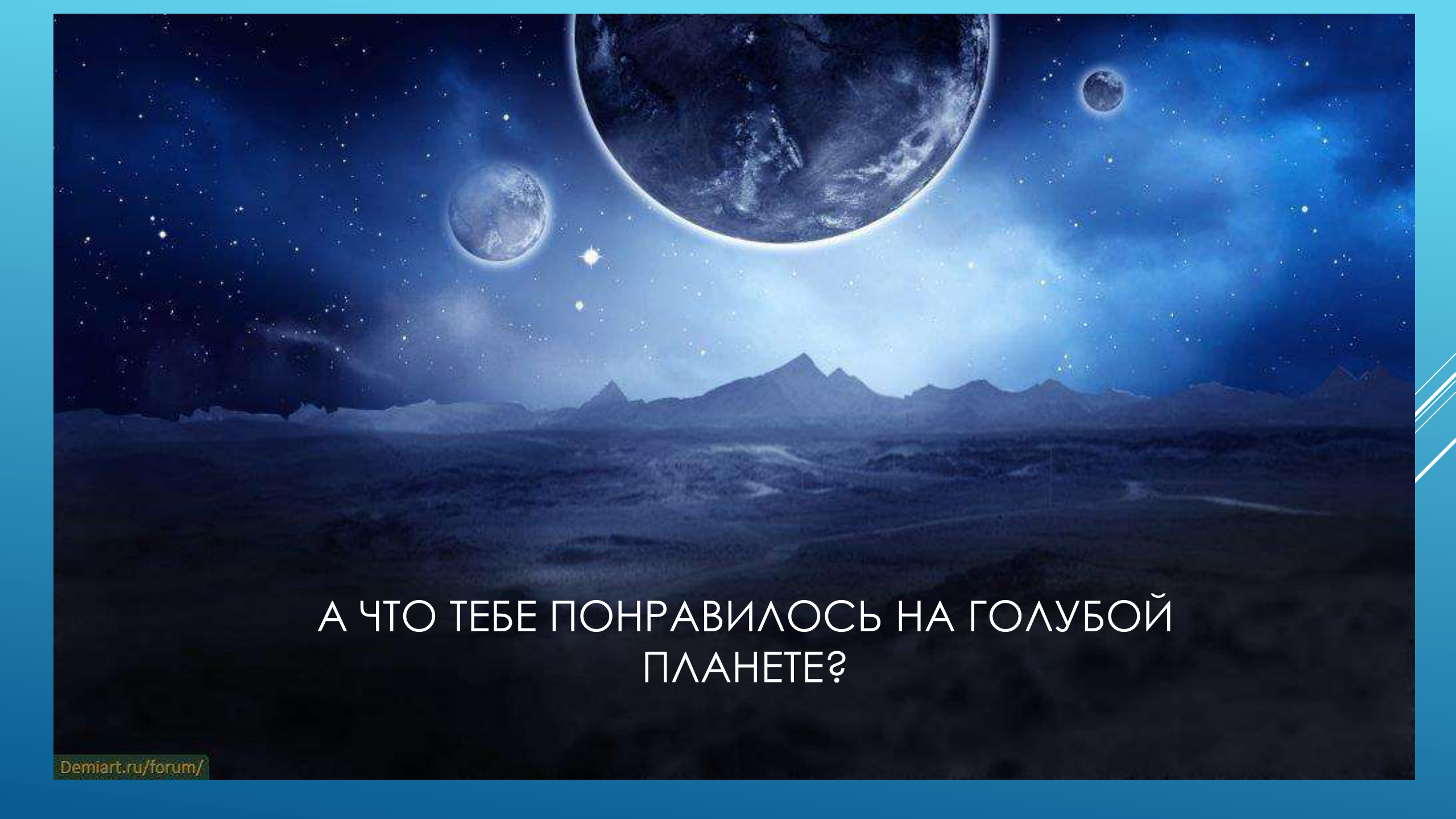

A futuristic landscape with a large blue planet in the sky and a city in the distance. The scene is set in a dark, desolate environment with a large, glowing blue planet dominating the upper half of the frame. The planet has a textured surface with dark spots and a bright ring of light around its edge. In the background, a range of dark, jagged mountains or hills stretches across the horizon. The ground is dark and appears to be a mix of sand and rock, with some faint, glowing lines that might be roads or paths. The overall atmosphere is mysterious and otherworldly.

А ЧТО ТЕБЕ ПОНРАВИЛОСЬ НА ГОЛУБОЙ
ПЛАНЕТЕ?